



Sp. z o.o.
02-732 Warszawa, ul. Kubickiego 9 lok. 5
tel./fax (22) 847-35-80, 843-41-68, 853-31-15

Warszawa dn. 19.05.2014r.

Sz.P.
Kazimierz Bujakowski
Główny Geodeta Kraju
ul. Wspólna 2
00-926 Warszawa

List otwarty V-2014 w sprawie aplikacji EMUiA i systemu do prowadzenia PZGiK

Dziękuję za odpowiedź na mój list z 29.04.2014r., która wprawdzie jest jak zwykle wymijająca, ale dotarła i w załączeniu udostępniam ją zainteresowanym. Ustosunkowując się do odpowiedzi stwierdzam, co następuje.

Ad 1. Jeśli w aplikacji EMUiA opisywane interfejsy istnieją, to proszę nam je udostępnić albo podać podstawę prawną odmowy. Użyty argument, że interfejs udostępniany jest jedynie gminom, które podpisały porozumienie z GUGiK nie jest umocowany prawnie, a po drugie uważam, że interfejs taki nie może być przedmiotem tajemnicy. Chyba, że zwyczajnie nie istnieje, a udzielana odpowiedź jest jedynie wybiegiem?

Ad 2. Jeśli mechanizm zasilania PRG jest gotowy to proszę go natychmiast uruchomić nie czekając na maruderów. Tym bardziej może szybciej się dostosują jeśli będą widzieć, że już wszystko funkcjonuje. Dla zachęty w dniu dzisiejszym przesyłam Panu w oddzielnej korespondencji upoważnienia od 70 kolejnych gmin, na podstawie których mamy zasilać PRG zgodnie z zapisami rozporządzenia w sprawie EMUiA.

Ad. 3. Oczywiście, że usługa WMS nie działała i tylko dzięki prowizorycznemu rozwiązaniu, zastosowanemu pod naciskiem moich listów, coś tam się pojawia. Najprawdopodobniej jest to kopia danych z BDOT, bo zawiera te same błędy co w BDOT. Fragment poniżej przedstawiający punkty z numerem „brak_nr”. Zmieniona jest jedynie nieznacznie pozycja punktów adresowych. Przyznam, że jak pisze Pan (w odpowiedzi na poprzedni list) „o trosce dotyczącej jakości danych w PRG”, to przedstawiona sytuacja wykazuje, że Państwo jednak wcale takiej troski nie wykazujecie, skoro w PRG znalazły się takie błędy.

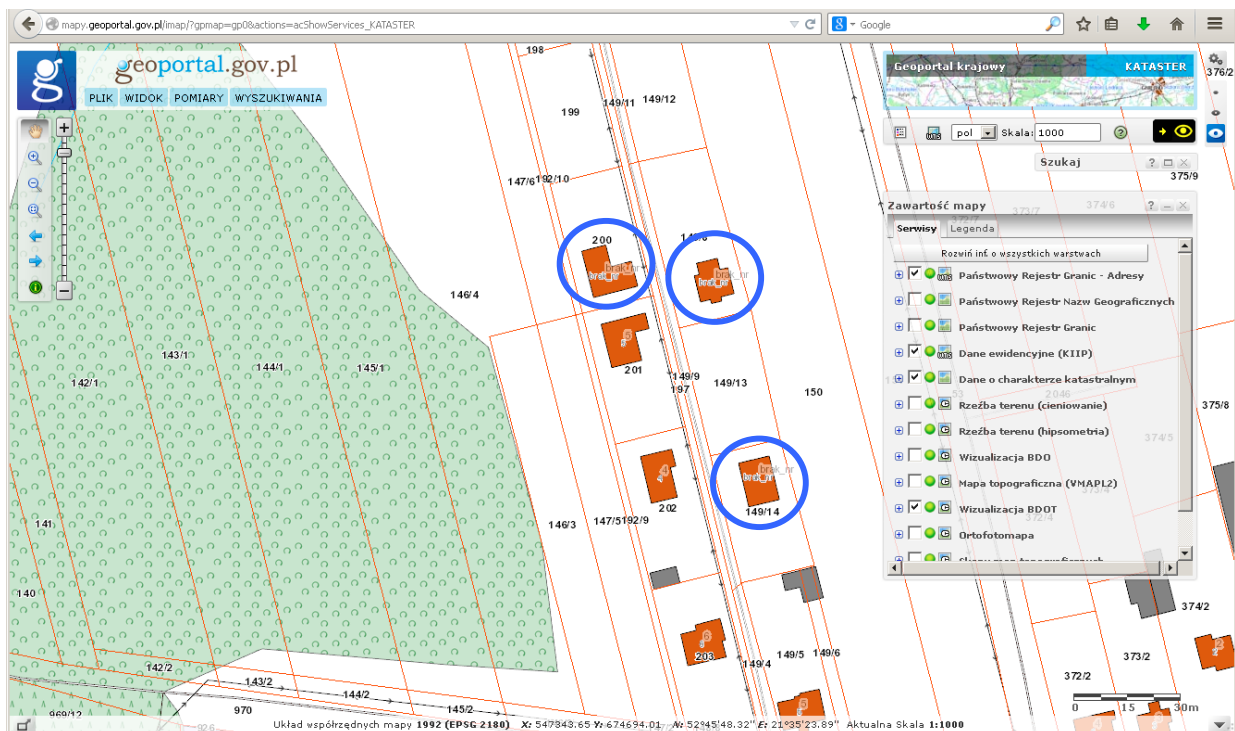

Ad. 4. W takim razie ze smutkiem stwierdzam, że zbyt optymistycznie składał Pan te obietnice. Dodam do tego także, że tego systemu nie było i nie będzie, więc może warto zamknąć sprawę ostatecznie i nie rozbudzać niepotrzebnie nadziei.

Z poważaniem
PREZES ZARZĄDU
dr inż. Waldemar Izdebski



**GLÓWNY URZĄD
GEODEZJI I KARTOGRAFII**

Warszawa, 13 maja 2014 r.

**BIURO
INFORMACJI PUBLICZNEJ
ORAZ KOMUNIKACJI MEDIALNEJ**

IP.047.42.2014

Pan
Waldemar Izdebski
Geo-System Sp. z o.o.

W odpowiedzi na pismo z dnia 29 kwietnia 2014r., zatytułowane „List otwarty IV-2014 w sprawie aplikacji EMUiA i systemu do prowadzenia PZGiK”, poniżej przedstawiamy odpowiedzi na postawione w piśmie pytania.

Ad 1. Aplikacja EMUiA posiada możliwość integracji z gminnymi systemami poprzez opracowaną usługę sieciową umożliwiającą wyszukiwanie, dodawanie, edycję i usuwanie obiektów w bazie danych takich jak miejscowości, ulice oraz punkty adresowe. Usługa jest udostępniana zainteresowanym gminom, które podpisały z Głównym Geodetą Kraju porozumienie w zakresie korzystania z aplikacji EMUiA.

Ad 2. Mechanizm zasilania działa, co potwierdziły przeprowadzone już około roku temu testy, natomiast problemem były i wciąż są uzgodnienia i dostosowanie pliku GML do oczekiwanego schematu. W przypadku firmy Geo-System uzgodnienie nastąpiło we wrześniu ubiegłego roku, w przypadku firmy Geobid w styczniu tego roku, natomiast wciąż trwają uzgodnienia z pozostałymi dostawcami rozwiązań do prowadzenia EMUiA. Dodatkową kwestią pozostaje jakość danych, która w części przypadków jest gorsza niż jakość danych inicjalnych. W GUGiK opracowywane są stosowne procedury mające na celu zapewnienie jak najwyższej jakości danych adresowych w PRG i o możliwości rozpoczęcia produkcyjnego zasilania zostanie Pan niezwłocznie powiadomiony.

Ad 3. Wbrew twierdzeniu zawartemu w pytaniu, usługa WMS z punktami adresowymi z bazy PRG działa poprawnie i udostępnia dane (*poniżej zrzut ekranowy*). Jeśli

występowała jej czasowa niedostępność to związane to było z modyfikacjami infrastruktury lub usług geoportalu, o których staramy się informować w komunikatach.

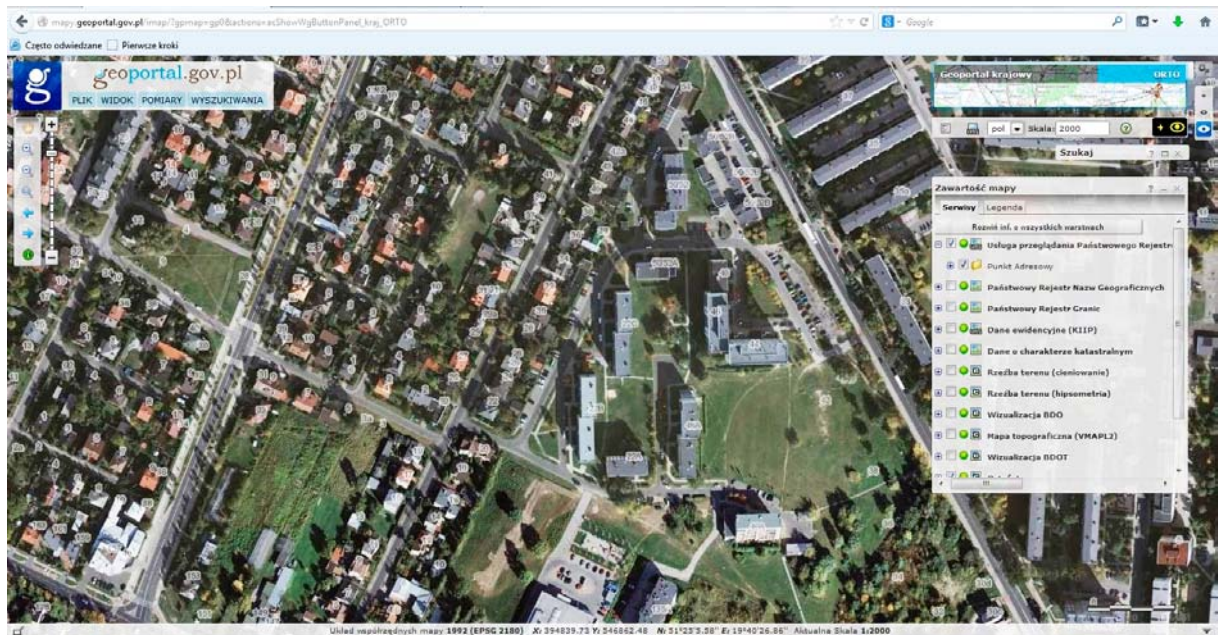

Ad. 4. W dalszym ciągu trwają prace związane z dostosowaniem narzędzi do aktualnych przepisów. Zadanie dostosowania ZSDGiMZ do nowych regulacji prawnych realizuje Urząd Marszałkowski Województwa Mazowieckiego na podstawie zapisów umowy licencyjnej zawartej w dniu 21 maja 2013 r. Informacje na ten temat zostały przekazane do Pana w piśmie nr GW-1.1431.1.2014.ID nr kanc: 4186/147 z dnia 10 stycznia 2014 r. W związku z powyższym nie przeprowadzono do tej pory wdrożeń oprogramowania.

Z poważaniem,

*Dokument podpisany bezpiecznym
podpisem elektronicznym¹*

Jakub Giza
Starszy Specjalista

¹ weryfikowanym przy pomocy ważnego kwalifikowanego certyfikatu, o którym mowa w Ustawie z dnia 18 września 2001 r. o podpisie elektronicznym (Dz.U. 2001 nr 130 poz. 1450 z późn. zm.), równoważnym pod względem skutków prawnych podpisowi własnoręcznemu.